Quelques conseils pour installer et entretenir votre assainissement individuel

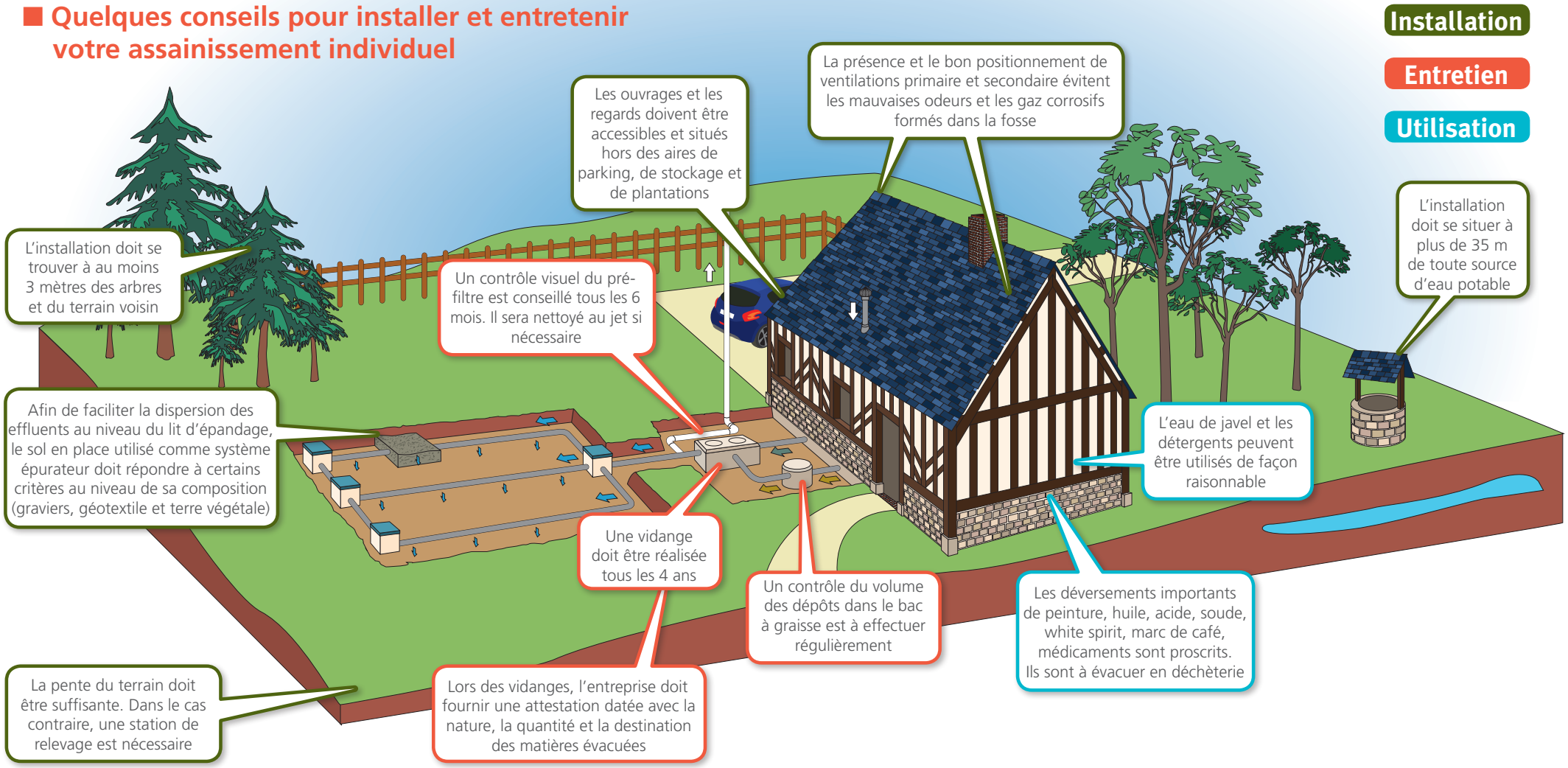

© NOTA BENE - Reproduction interdite